



木栄会通信

初市 商売繁盛と安全祈願祭／新年のご挨拶

初市と安全祈願祭のご挨拶
木栄会 会長

株式会社古賀木材センター

代表取締役社長 古賀 正大

皆さま、新年あけましておめでとうございます。

私事ですが旧年中、明治神宮と靖国神社そして伊勢神宮内宮の方で参拝をさせて頂きました。

明治神宮は参拝者のほとんどが外国の方といった状況でした。中に入ってみても本堂に日本の神社なのかなといったような雰囲気でした。

日本人として神道を大事にしていかなければなりません。神武天皇の即位より数えて本年は皇紀2686年でござ



います。こういった伝統的な文化を知らない若者が今は多くなっています。また、昨年わたくしの会社も労働基準監

督署に指導をいただいているいろいろな法律に則った形で会社の整備を進めていく形になりました。

今までは働き手が働きやすい環境の中でもっとお金を稼げるような働き方を自主的に行えるような会社を作っていたのですが、更に、法律に則った形に仕組みを当てるように指示いただきました。

これでは本心に働きやすくなっているのか、自分たちの首を絞めているのかよくわからない基準を会社の中で制定しております。



このような取り組みが本堂に日本の国益や会社の利益につながるのかと感じております。

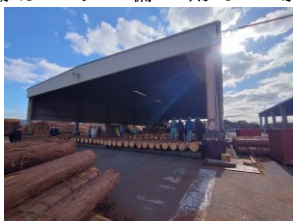

部分がります。昭和20年の敗戦までは自分の命を絶つても日本を守ろうといった精神を持った方が多くいたように思いますが、今は自分たちが働かなくても給料をもらえるようになるにはどうしたらよいかといった考え方になつていくように思います。

今の若い皆様にも、商売・働き方・国を愛することがどのような事なのかをしっかりと伝えていくことが自分たちの仕事だと感じております。

社業を通じて、地域の発展や働く方の人格を成長させていくことが我々経営者の役目だと思っております。

今年度は木栄会として、皆さんのお役に立つこと、新しい取り組みを行い、今までの取り組みプラスアルファを行っていきたいと考えております。

本年も旧年同様の高配を賜りますことをお願いいたします。そして新年のご挨拶とさせていただきます。



1月号
Vol. 150

毎月7日発行



発行所

株式会社 伊万里木材市場木栄会事務局
〒八四九 四二五二

佐賀県伊万里市山代町楠久津一四五番三〇

TEL 〇九五五-二〇二一八三 (代表)

FAX 〇九五五-二八二八五五

2026年 木栄会 活動予定

今年の予定は下記となっております。

4月28日(火)

木栄会傍聴市

8月28日(金)

木栄会総会

10月27日(火)

大分・福岡合同市

11月27日(金)

木栄会傍聴創立66周年記念市

なお現在、初となる木栄会ゴルフコンペを11月26日(木)で検討しております。当日は、翌日の木栄会傍聴創立記念市に向けて会費懇親会も併せて予定しております。

詳細が決定しましたら会員への案内をいたしますので、ゴルフが得意、大好きな会員の方はぜひご参加くださいますようお願いいたします。

また、今回初開催となりますので、まだまだわからないところも多くあります。良いコンペになるようゴルフ好きの会員様はぜひご指導のほどよろしくお願いします。お申し込み申し上げます。



伊万里木材市場
木材動向①

◎ 素材

新年明けましておめでとございます。本年もよろしくお願い申し上げます。

昨年を振り返ると日本各地で大規模な山火事が発生し、九州でも山火事や台風による水害が発生し、

年となりました。特に、木材蓄積量では火の取扱いについて気を引き締められた事かと思えます。自然災害だけでなく、熊による作物や人的被害も多く、人と動物との共存の難しさも考えさせられました。

素材動向を振り返りますと、建築基準法4号特例の見直しによる駆け込み需要の影響もあり、1年を通して大幅な価格下落もなく、安定した価格で推移した事が、出材が減少する事もなく生産に繋がったと考えられます。11月より九州全体でも出材が増えてきた影響で、需要と供給のバランスに変化が見え始め、12月頃より価格が下落傾向となり、不安な納市となりました。12月19日納市売結果としまして

【桧丸太】

4m16	188cm直	21,000円
4m16	188cm小曲	20,002
0円/m ³	4m20	222cm直
0円/m ³	4m20	222cm小曲
20,200円/m ³		
元木4m33cm上	24,000	35,

【杉丸太】 000円 / m³

元木4 $\frac{3}{4}$ 30 $\frac{3}{4}$ 曲上13,000 $\frac{1}{4}$ 15,
曲13,000 $\frac{1}{4}$ 曲 $\frac{1}{4}$ 3,
5,000 $\frac{1}{4}$ 曲 $\frac{1}{4}$ 4 $\frac{3}{4}$ 24-28 $\frac{3}{4}$ 曲小
000 $\frac{1}{4}$ 曲 $\frac{1}{4}$ 4 $\frac{3}{4}$ 24-28 $\frac{3}{4}$ 曲小
円 $\frac{1}{4}$ 曲 $\frac{1}{4}$ 4 $\frac{3}{4}$ 8-22 $\frac{3}{4}$ 曲小13,
m $\frac{1}{4}$ 4 $\frac{3}{4}$ 8-22 $\frac{3}{4}$ 曲小15,000 $\frac{1}{4}$
4 $\frac{3}{4}$ 4-16 $\frac{3}{4}$ 曲15,000 $\frac{1}{4}$
4 $\frac{3}{4}$ 4-16 $\frac{3}{4}$ 曲15,000 $\frac{1}{4}$

2026年は、これまで以上にお客様に満足していただけるように素材部一同取組んで参りますので、本年もよろしくお願いいたします。

◎ 製品

謹んで新年のお慶びを申し上げます
旧年中は格別のお引き立てを賜り、厚
く御礼申し上げます。本年も、より一
層のご支援を賜りますよう、心からお
願い申し上げます。

2005年を振り返ってみて、昨年度は建築基準法の改正や省エネ基準の義務化などの建築業界に大きな変化がありました。その影響で確認申請の遅れが出てきた事で、建築に関わる工程が遅れ、荷動きが悪い状況が長く続きました。しかし、構造計算が増えた事で強度基準の明確な、JAS製材品のニーズが高まったと思います。

12月の当市場の相場は、
ヒノキGR土台一等上4m105×105
55,000円/m³、33,000円

／ m^3 (前月比横ばい)ヒノキGR土台1
等上4m120×120 55,000円

／m ² 663,000円／m ² 前月比横は い(ヒ)キKD土吉A4m ² 105×105 80,000円／m ² 前月比横は(ヒ)	スギGR母屋角一等土38,000円／ m ² 40,000円／m ² 前月比横は(ヒ)	スギKD母屋角特165,000円／ m ² 68,000円／m ² 前月比横は(ヒ)
---	--	---

スギGR平角特1 4m105×150
 (180(120厚同じ)40,000円)
 /m³42,000円/m³(前月比横は
 い)スギKD平角特1 4m105×150
 0(180(120厚同じ)67,000

円/㎡72,000円/㎡(前月比横ばい)スギGR小割(30×45、45×45、45×60)特1プレナ148,000円/㎡53,000円/㎡(前月比横ばい)スギGR間柱(30×105、

45×105特一プレナー52,000
円/㎡
58,000円/㎡(前月比横
ばい)スギ野地板の㎡
2×小幅33,000円/㎡
36,000円/㎡(前月
比横ばい)スギの柱30mm×105

A品72,000円/㎡(前月比横ばい)
 スギKD間柱(30×105、45×105)
 72,000円/㎡(前月比横ばい)
 スギAD間柱(30×105、45×105)
 72,000円/㎡(前月比横ばい)

$$\begin{aligned} & 0 \text{ 円} / \text{m}^3 \times 6.6, 0.000 \text{ 円} / \text{m}^3 (\text{前月比} \\ & \text{横ばい}) (\text{スギKD小割}) (30 \times 4.5, 4.5 \\ & \times 4.5, 4.5 \times 6.0) (6.8, 0.000 \text{ 円} / \text{m}^3 \\ & \times 7.5, 0.000 \text{ 円} / \text{m}^3) (\text{前月比横ばい}) \text{と} \end{aligned}$$

なっております。

国内建設向けの木材需要は、3年連続して減少すると予測されており、今年度につきましても厳しい状況が続くと思われまゝです。今年度につきましても、非住宅物件での木造化を推奨するとともに、地域産材やJAS製材品目の取り扱いを強化する事が課題だと思っております。

(製)建設部 U主任

皆さん新年明けまして
おめでとぅございます。

営業所
大分県

昨年とはどんな年でしたか？この業界は住宅着工が伸び悩み四号特例もあり、なかなか明るいニュースがなかった年だったと思います。

12月の市況

スギ4m 11113cm 込み12, 50
0円/㎡, 1416cm 直16, 000
円/㎡, 小曲3, 33, 000
円/㎡ 直14, 000円/㎡, 小曲
22cm 直14, 000円/㎡, 小曲
3, 000円/㎡ 24330cm 直4,
500円/㎡, 小曲13, 000円/㎡,
32cm 直14, 000円/㎡, 小曲1
2, 000円/㎡

スギ3m 143cm 材16, 000円, 小
曲14, 000円/㎡, 1633cm 直
15, 000円/㎡, 小曲12, 000
円/㎡, 33cm 直14, 000円/㎡,
小曲2, 000円/㎡



ヒノキ4m12〜13cm直16,800円/㎡、小曲15,000円/㎡、14cm直21,200円/㎡、小曲20,200円/㎡、16〜18cm直21,000円/㎡、小曲20,000円/㎡、20〜22cm直21,500円/㎡、小曲20,500円/㎡、24〜28cm直21,000円/㎡、小曲20,000円/㎡、ヒノキ3m16〜22cm直材18,000円/㎡、小曲16,000円/㎡、24〜28cm直材18,000円/㎡、小曲16,000円/㎡

松材は、出材も多くなり値が下がってきておりなんと2万円台をキープしている状況です。杉材は、システム販売がメインなので引き続き安定的に販売していきます。松材は製品単価的にもう一段値が下がるのではないかと考えられます。

ここで話は変わりますが、前回大分営業所では降水量など雨について話しました。今回は2026年の干支、丙午（ひのえうま）について書きたいと思えます。丙午は60年に一度迎える年で、激動の年や不吉な年など明治時代からまだではネガティブな考えが多かったようですが、60年前の丙午からは変化の年、大きく流れが変わる年と考え方が変わっているそうです。60年前は大都市計画や高度経済成長期3C（テレビ、冷蔵庫、クーラー）の時代にあたるそうです。現代では新しいことを切り開く、改革、行動力などエネルギーシッユな年になるよう、ポジティブな思考が

多いそうです。木材業界はネガティブなニュースが多い中、弊社は、皆で知恵を出し合ってエネルギーシッユかつ冷静に物事を運んでいかなければと考えています。皆さまに少しでも明るいニュースを届けてまいりますので、昨年を引き続き本年も宜しくお願い致します。また寒い日が続きますので体調には注意しましょう！

（大分営業所 K所長）



今回は、本社森林整備部の重要な業務の一つである「山林購入」についてご紹介をしたいと思えます。

山林を所有される方が自分で山の中に立っているスギやヒノキを伐採できる方は少なく、これは、危険な作業の為、技術や経験が必須となり、取り扱う為の重機や道具も専門的です。多くは「財産である山林を売買したいけれども、どうしたらいいのかわからない」という方の要望に山林を購入し、伐採・搬出を私たちに請け負う形で答えています。これらに加えて、伐採行為に付随する書類手続きなどの業務、森林の循環、森林保全整備に努めております。

購入・売買の仕組みについて流れを説明していきたいと思えます。立木価格は「素材（丸太の市場価格）から「伐採・造

材運搬などの諸経費を差し引いて算出される「山元立木価格」が一般的です。私たちでも基本的にはこの方法で算出しており、山林所有者の手元に還元できるよう努めています。

立木購入の流れとして、①山林所在地について所有者より聞き取りを行い、森林所在地の番地から位置を特定して、現地調査を行う前に山林の情報収集、航空写真、境界地図等を活用して山林の状況を把握します。この段階で山林の購入が出来るかどうかの判断をまずは行います。ここまでの確認については無償にて行っております。②現地調査と境界確認、境界杭の状態、樹種、傾斜、搬出道、中間土場、伐出作業機械等は入れるか作業が出来るか等の有無を必ず確認します。③現地調査の結果を基に見積書を作成します。④5カ年以内で造林補助金等を活用し間伐等の事業が行われているか、また伐採に係る制限がないかの確認を行います。⑤立木売買契約の締結をおこない、必要書類が整った後、立木の代金をお支払致します。⑥伐採・搬出の計画を行います。⑦⑥までの工程に加えて、森林所有者との協議のもと伐採後は、天然更新、再造林、下刈等計画を行います。

弊社では、現地調査・見積りの場合は有料としており、立木の購入が出来るところは、現地調査見積もり作成費用は無償とさせて頂いたたいております。

これまでが立木購入までの流れとなります。

山（こ）ではスギやヒノキを伐採するには、標準的林齢はスギ35年、ヒノキ40年と定められていることが一般的です。長年の手入れを経て、成長した木を伐採した後は様々な人の手によって、住宅を建てる為の土豆や柱といった構造材から室内の床、腰板等と幅広く木材は使われています。また、家の材料としてだけでなく、テーブルや食器に使われたり、バイオマス発電の為にエネルギー源としても活用されたり、紙の材料にもなっており、身近な生活の場には木材は溢れています。

山林を所有される方から様々な経緯でご相談を受けます。多くは自分では管理していく事が困難で、自分が管理してきたが高齢、後継者がいない等を理由に手放したいという相談が多い印象です。こういった相談や悩みに答えることが出来る事がやりがいを感じる部分でもあります。一度、気軽にご相談ください。（本社森林整備部 F係長）

立木買います！

0955-20-2183

伊万里木材市場

木材動向②

住宅着工統計

2025年12月25日発表・1月分
出典：建築着工統計調査報告

概況コメント

◎ 11月の新設住宅着工は、持家・貸家・分譲住宅が減少したため、体で前年同月比8.5%の減少となった。また、季節調整済年率換算値では前月比10.6%の減少となった。

全国利用関係別	戸数	前年同月比	
合 計	59,524	-8.5%	先月の増加から再びの減少
持 家	17,901	-9.5%	8か月連続の減少
貸 家	25,253	-5.5%	先月の増加から再びの減少
全 分 譲	16,103	-11.1%	先月の増加から再びの減少
マンション	5,551	-29.7%	先月の増加から再びの減少
戸建	10,389	2.6%	2か月連続の増加
全国工法別	戸数	前年同月比	
木 造	37,708	-3.0%	8か月連続の減少
在来組組	29,819	-2.4%	8か月連続の減少
2×4	7,050	-2.7%	2か月連続の減少
木質プレハブ	839	-20.1%	先月の増加から再びの減少

◎ 九州地区の11月の新設住宅着工について
(※かつこ内は前年同月比)

九州地区	6,252戸(10.3%減)
佐賀県	3,630戸(15.5%減)
福岡県	4,660戸(23.9%増)
長崎県	2,935戸(1.4%減)
大分県	530戸(13.2%減)
鹿児島県	637戸(12.0%増)
宮崎県	333戸(23.3%減)
熊本県	1,004戸(36.9%減)

※下記グラフは10月までの分

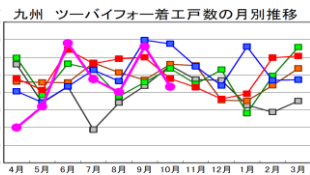
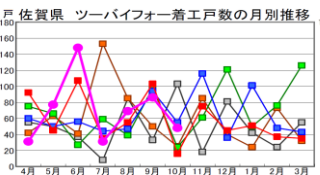
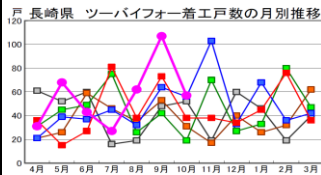
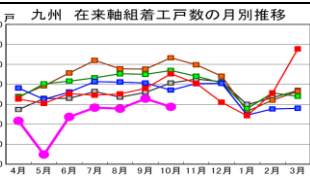
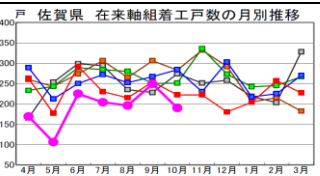
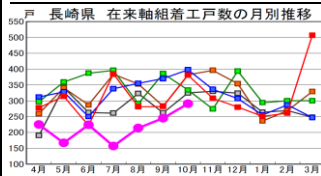

編集後記

◎ 新年あけましておめでとうございませう。2013年7月に始まった本業会通信も、はや13年目、今更けがちょうど150号になります。これから皆様に有益な情報などたくさん発信していきますので、本年も変わらぬご厚誼を賜りますよう、よろしくお願い申し上げます。

さて、毎年、近所の神社にお参りしていますが、今年、東京から友人が来たので、観光案内で武雄を散策、せっかくなので武雄神社に向かいました。かなりの長蛇の列で並ぶのは断念、遠くから、二礼一拍手一礼でお参りました。これだけではありませんかというわけでもないですが、境内の横を通り過ぎて、御神木の大き

樹に参拝しました。推定樹齢3000年の大楠です。3千年前ってどんな時代かと想像できず調べてみました。紀元前1000年頃といわれてもピンとこない。日本は、縄文時代後期ころ、世界でいうと、世界史の最初のことだに習う4大文明、古代エジプトとかの時代です。吉野アモリ遺跡だと、2000年前くらい。それよりも千年以上前から生きている木なんだと思ったら、ただただ畏敬の念を感じます。ちっぽけな人間って。ちなみに、日本の巨木ランキングで第6位、もうひとつ、武雄市の川古の大楠は、第4位！こちらも推定樹齢3000年超です。3000年も前からこの地が存在したというののもなかなか誇らしい。木の精霊とかと、お話ができたらどんなに素敵だろう！って思います！

1月の市日のご案内
市日：1月28日(水)
皆様の御来市を心よりお待ちしております

2月の締日/市日のご案内
締日：2月10日(火)
市日：2月27日(金)